



FLÄCHEN UNTERGESCHOSS:

Tiefgarage offener Bereich: 2211 m²
 + Schleusen: 2323 m²
 + Technik, Müll, Lager: 2499 m²

Gesamt mit Keller, Abstell: 4280 m²

(Alle Flächen sind Bruttoflächen)

BAUVORHABEN:	1625 Bebauung Kirchgarten Möwenstrasse 88045 Friedrichshafen
BAUHERR:	Michael Kling Möwenstrasse 41 88045 Friedrichshafen
ARCHITEKT:	OBERSCHELP ARCHITEKTEN Salemweg 15 88048 Friedrichshafen Tel 07541 2896-10 Fax 07541 2896-20 oberschelp@oberschelp-architekten.de
PLAN:	Untergeschoss TG
DATUM:	04.06.2020
GEZ.:	
BLATTGR.:	DIN A1
PLAN NR.:	MASSTAB: 1:200 INDEX:
	PLAN NR.: 1625 ARC-GR-UG-200-001-V1





BAUVORHABEN:	1625 Bebauung Kirschgarten Möwenstrasse 88045 Friedrichshafen		
BAUHERR:	Michael Kling Möwenstrasse 41 88045 Friedrichshafen		
ARCHITEKT:	OBERSCHELP ARCHITEKTEN Salemweg 15 88048 Friedrichshafen Tel 07541 2896-10 Fax 07541 2896-20 oberschelp@oberschelp-architekten.de		
PLAN:	Lageplan 03		
DATUM:	04.06.2020	GEZ.:	VV 03
BLATTGR.:	DIN A1	MASSTAB:	1:200
INDEX:	PLAN NR.: 1625 ARC-GR-EG-200-002-VI		



BAUVORHABEN: 1625 Bebauung Kirschgarten Möwenstrasse 88045 Friedrichshafen			
BAUHERR: Michael Kling Möwenstrasse 41 88045 Friedrichshafen -			
ARCHITEKT: OBERSCHELP ARCHITEKTEN Salemweg 15 88048 Friedrichshafen Tel 07541 2896-10 Fax 07541 2896-20 oberschelp@oberschelp-architekten.de			
PLAN: 1. Obergeschoss			
DATUM: 22.05.2020	GEZ.:	BLATTGR.: DIN A1	MASSTAB: 1:200 INDEX:
PLAN NR.: 1625 ARC-GR-OG1-200-003-VI			



BAUVORHABEN:	1625 Bebauung Kirschgarten Möwenstrasse 88045 Friedrichshafen		
BAUHERR:	Michael Kling Möwenstrasse 41 88045 Friedrichshafen -		
ARCHITEKT:	OBERSCHELP ARCHITEKTEN Salemweg 15 88048 Friedrichshafen Tel 07541 2896-10 Fax 07541 2896-20 oberschelp@oberschelp-architekten.de		
PLAN:	2. Obergeschoss		
DATUM:	22.05.2020	DIN A1	MASSTAB: 1:200
GEZ.:		BLATTGR.:	INDEX: PLAN NR.: 1625 ARC-GR-OG2-200-004-V1

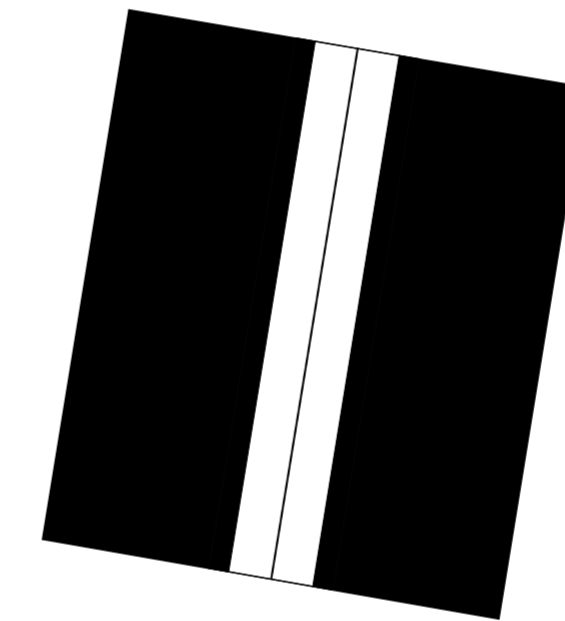
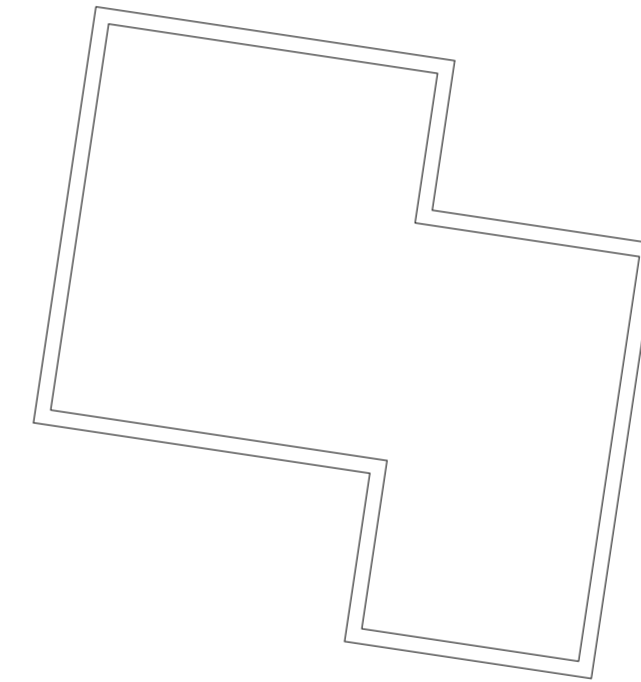
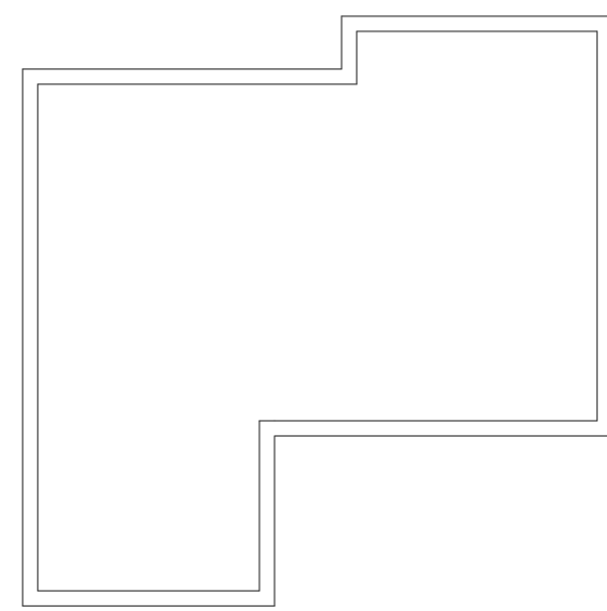
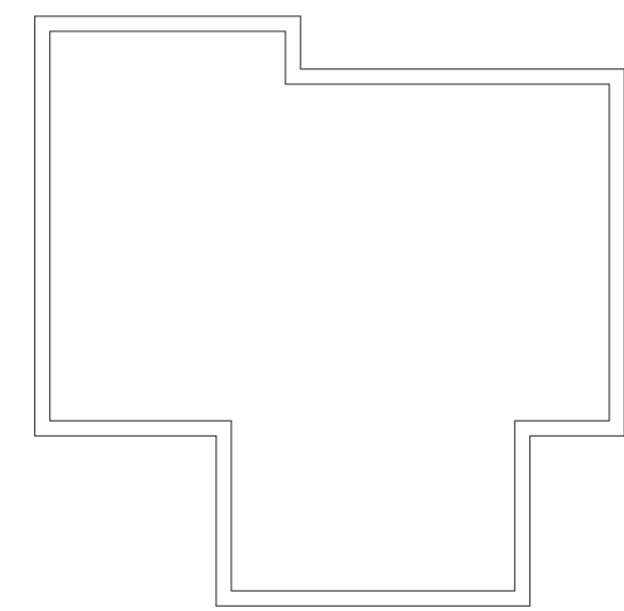
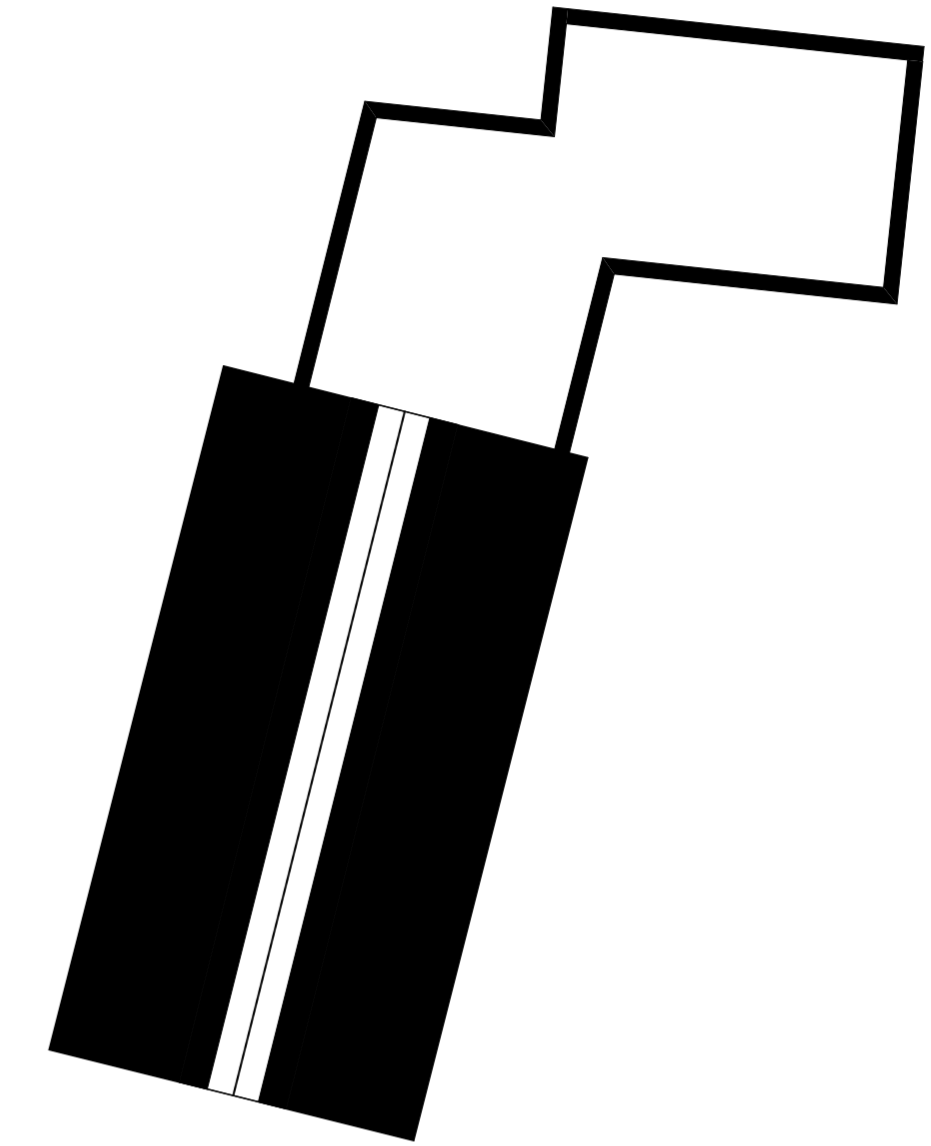
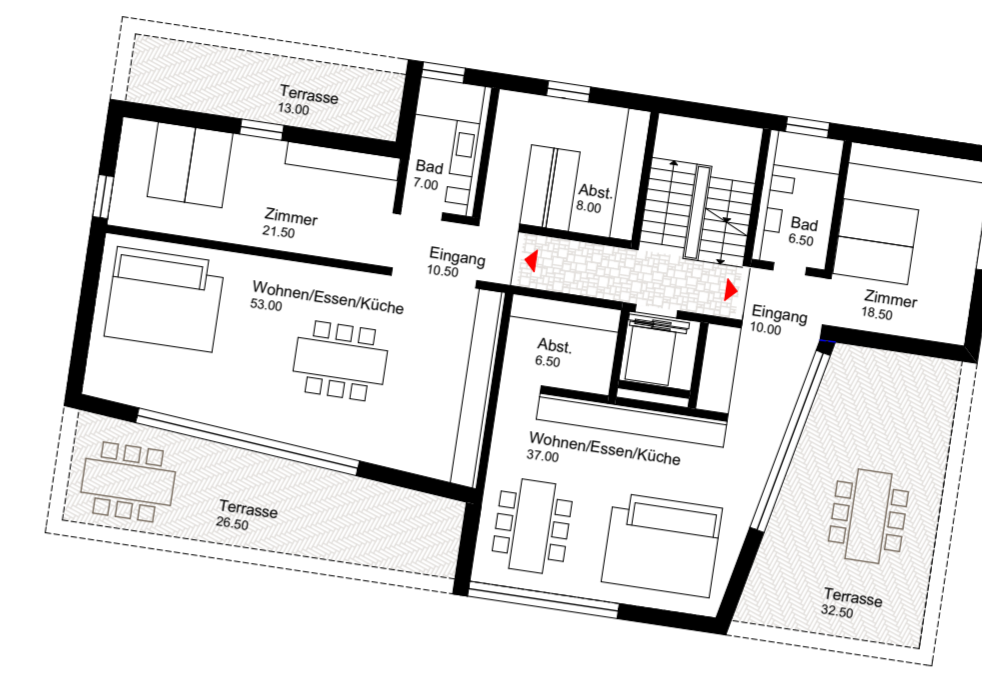
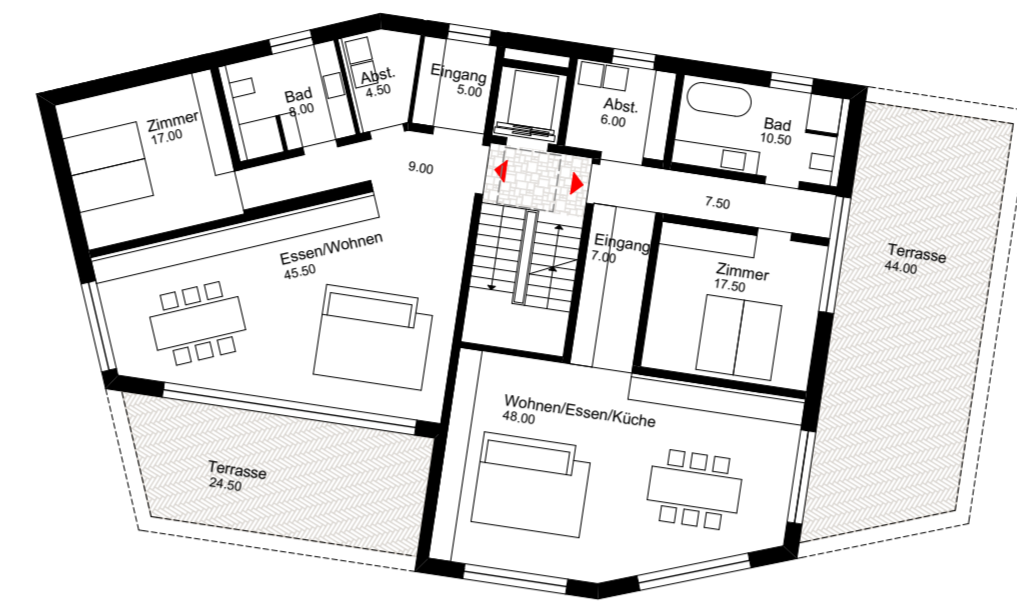
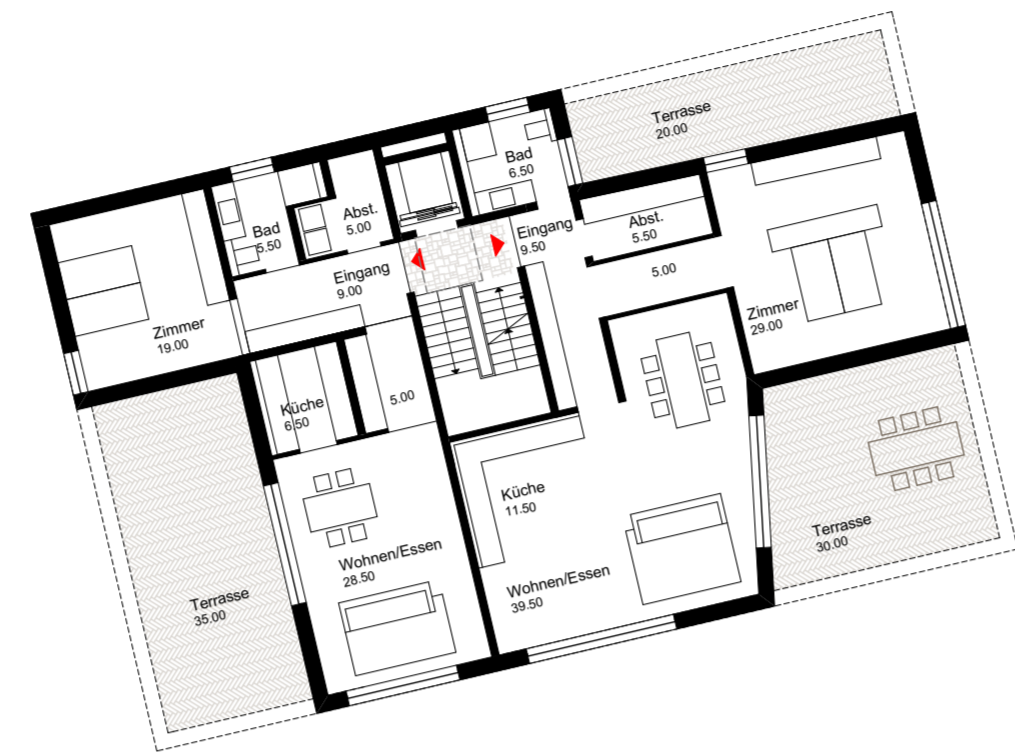
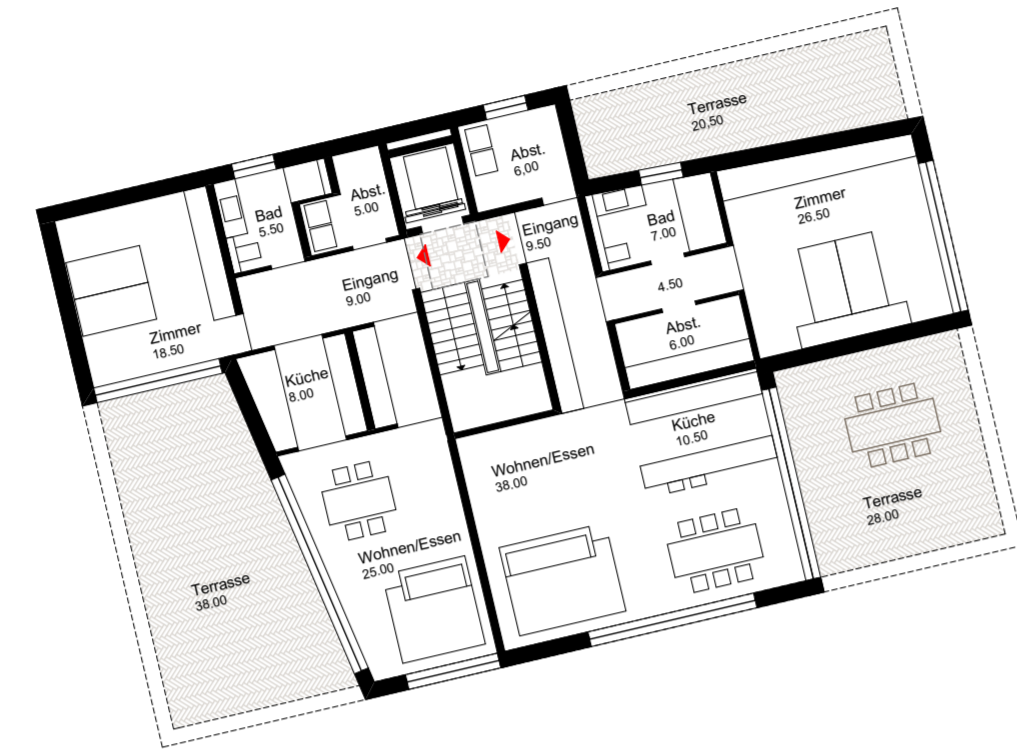
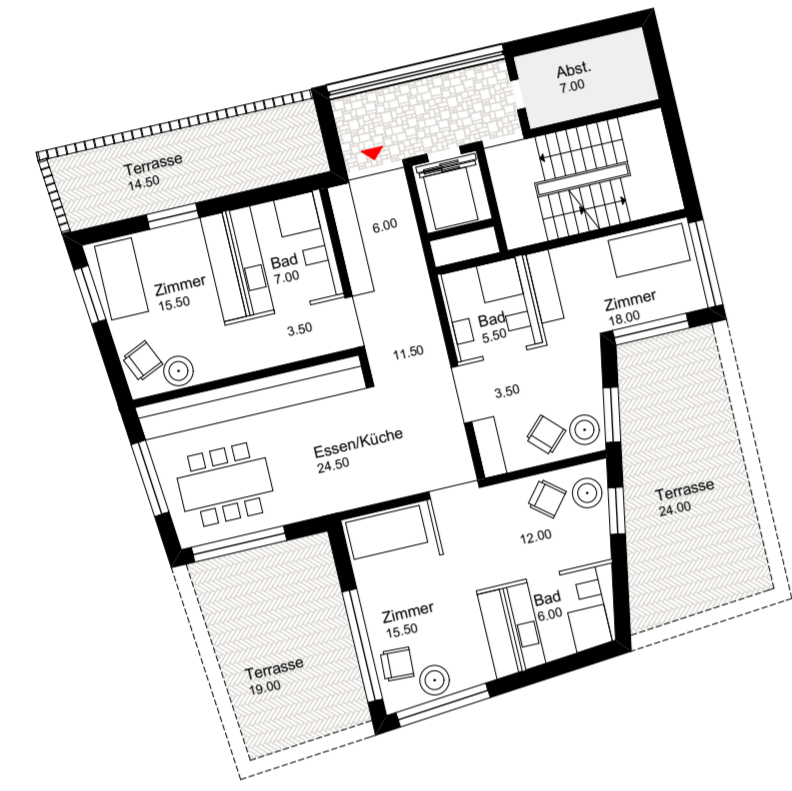

BAUVORHABEN: 1625 Bebauung Kirschgarten Möwenstrasse 88045 Friedrichshafen			
BAUHERR: Michael Kling Möwenstrasse 41 88045 Friedrichshafen -			
ARCHITEKT: OBERSCHELP ARCHITEKTEN Salemweg 15 88048 Friedrichshafen Tel 07541 2896-10 Fax 07541 2896-20 oberschelp@oberschelp-architekten.de			
PLAN: 3. Obergeschoss			
DATUM: 22.05.2020	GEZ.:	BLATTGR.: DIN A1	MASSTAB: 1:200 INDEX:
PLAN NR.: 1625 ARC-OG3-200-005-VI			



BAUVORHABEN:	1625 Bebauung Kirschgarten Möwenstrasse 88045 Friedrichshafen
BAUHERR:	Michael Kling Möwenstrasse 41 88045 Friedrichshafen
ARCHITEKT:	OBERSCHELP ARCHITEKTEN Salemweg 15 88048 Friedrichshafen Tel 07541 2896-10 Fax 07541 2896-20 oberschelp@oberschelp-architekten.de
PLAN:	Dachaufsicht
DATUM:	05.06.2020
GEZ.:	
BLATTGR.:	DIN A1
MASSTAB:	1:200
INDEX:	
PLAN NR.: 1625 ARC-GR-DA-200-006-VI	



PROJEKT 1625 Bebauung Kirschgarten Möwenstrasse Friedrichshafen	BAUHERR Michael Kling Möwenstrasse 41 88045 Friedrichshafen Tel - Fax #Auftraggeber Fax	ARCHITEKT Oberschelp Architekten Salemweg 15 88048 Friedrichshafen Tel 07541 289610 Fax 07541 289620	MABSTAB: 1:150	PLAN: Schnitt A-A PLAN NR.: 1625-EP-1625 ARC-SC-SA-150-001-VI	
			DAT.: 04.06.2020		
			GEZ.: OARC		

